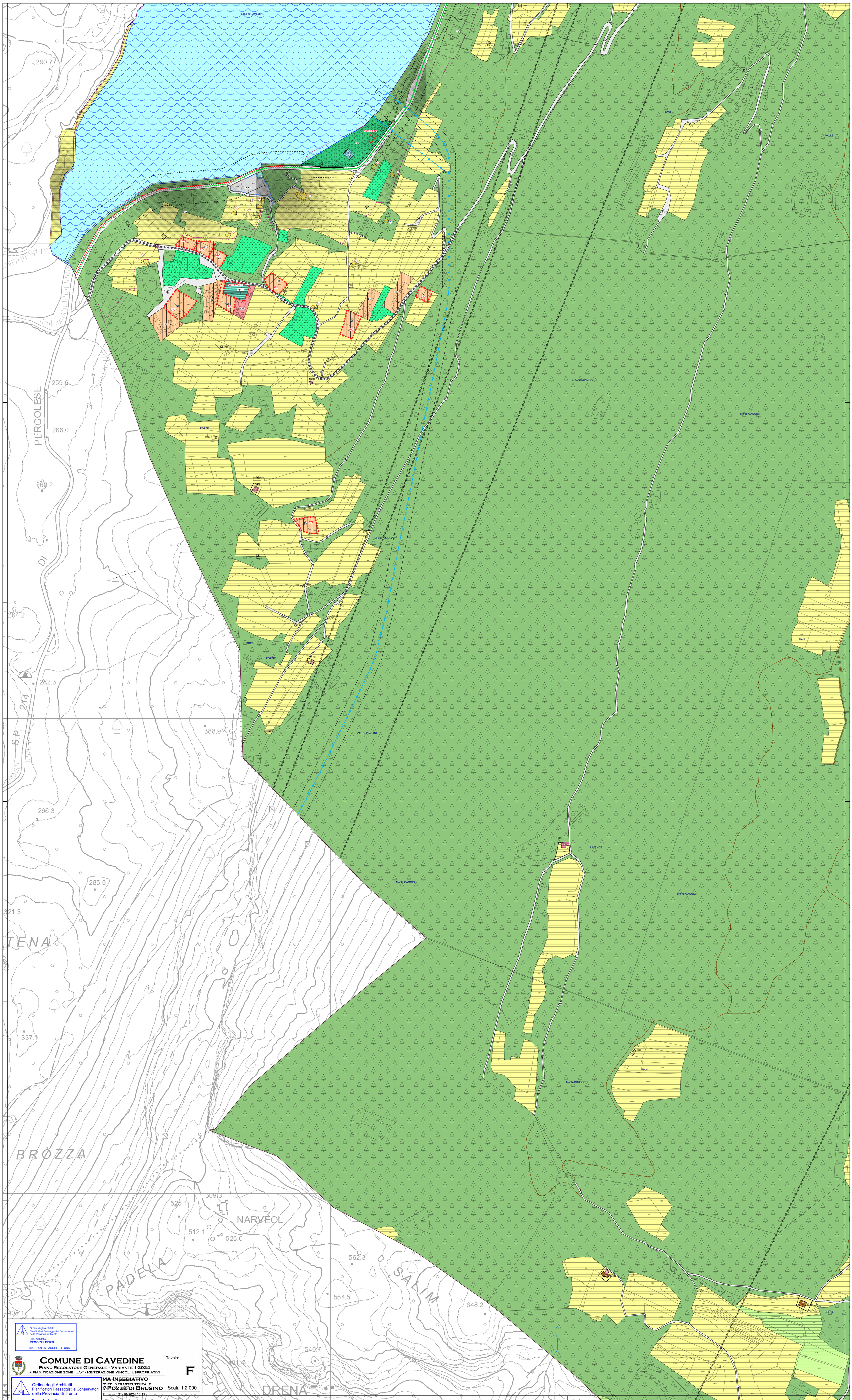

Ordine degli Architetti
Pianificatori Paesaggisti e Conservatori
della Provincia di Trento

Dott. Architetto
REMO ZULBERTI

692 sez. A . ARCHITETTURA

COMUNE DI CAVEDINE

PIANO REGOLATORE GENERALE - VARIANTE 1-2024

RIPIANIFICAZIONE ZONE "LS" - REITERAZIONE VINCOLI ESPROPRIATIVI

Tavola: **F**

Scala 1:2.000

M.A. INSEDIATIVO

Manutenzione straordinaria del territorio ed infrastrutturale

POZZE DI BRUSINO

Firmato il 21/10/2024 10:17

Seriale Certificato: 1094890

Valido dal 19/01/2022 al 19/01/2025

InfoCamere Qualified Electronic Signature CA

Ordine degli Architetti
Pianificatori Paesaggisti e Conservatori
della Provincia di Trento

Dott. Architetto
REMO ZULBERTI

692 sez. A ARCHITETTURA